

ANEXO Padrón 6468

DATOS DEL INMUEBLE:

PADRON	DEPARTAMENTO	LOCALIDAD/BARRIO	AREA PREDIO	DIRECCION	ESQUINA
6468	LAVALLEJA	MINAS	2001	GIUSEPPE GARIBALDI 1040	RICCETO

Importante predio ubicado al Este del trazado urbano de la ciudad, sobre Avda Garibaldi, de muy buena dinámica dentro del trazado urbano del microentorno. Zona variada, consolidada, tipo medio económica con excelente accesibilidad y conectividad con completa red de servicios e infraestructura urbana.-



CARACTERÍSTICAS DE LAS CONSTRUCCIONES

TIPO	AREA (m2)	AÑO CONST.	V. PROBABLE	CONSERVACION	CATEGORÍA	CUBIERTA	ESTRUCTURA
1	272	1900	20	REGULAR	V-MEDIANA	CHAPA FIBROC. O GALV. S/MADERA CON CIELORRASO	MAMPOSTERÍA PORTANTE
2	537	1900	20	ACEPTABLE	V- ECONÓMIC A	CHAPA FIBROC. O GALV. S/MADERA SIN CIELORRASO	MIXTA (METAL Y MAMPOSTERÍA)

3	769	1900	10	ACEPTABLE	V- ECONÓMIC A	CHAPA FIBROC. O GALV. S/MADERA SIN CIELORRASO	MIXTA (METAL Y MAMPOSTERÍA)
---	-----	------	----	-----------	---------------------	--	--------------------------------

PLANO DEL PREDIO Y LOCALIZACION DE CONSTRUCCIONES:

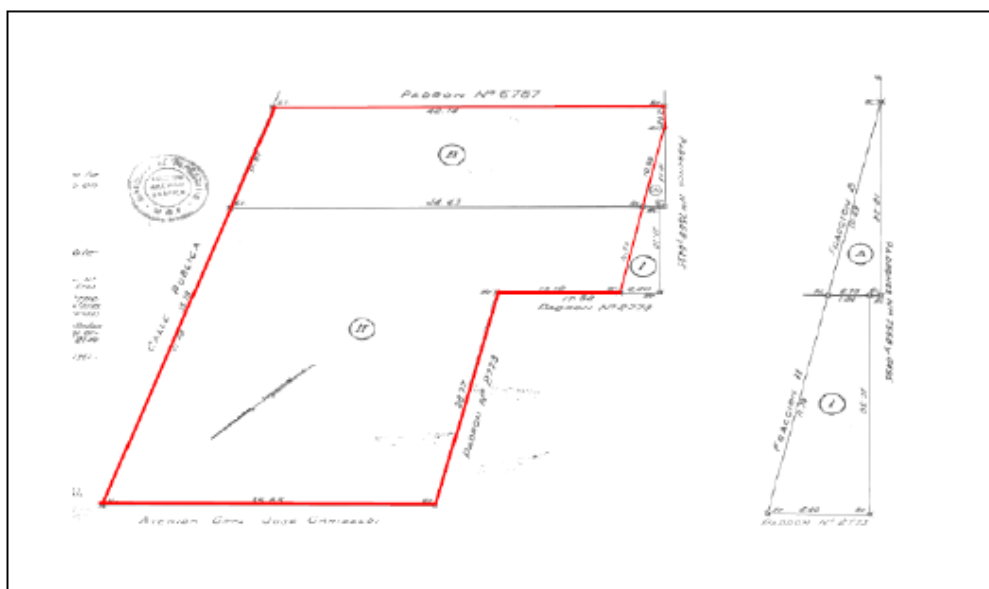

FOTOGRAFIA AEREA Y AFECTACIONES:



FOTOGRAFIA



FOTOS AÑO 2020

